CORPORATE SUSTAINABILITY STRATEGIES

MR Partidário, B Augusto, J Lima

1st Workshop on Environment Engineering and Sciences
22 November 2011

OBSERVATORY CONCEPT AND INDEX

Corporate Sustainability Observatory
- Advisory Board
- Technical Secretariat
- Business Forum

Corporate Sustainability Index (CSI)
- Energy and Climate
- Biodiversity and Ecosystem Services
- Sustainable production and consumption
- Strategic Leadership
- Human Capital

Monitoring System
- Top Indicators
- Descriptive Indicators
- Singular Indicators

Benchmarking

CSO concept and funtions

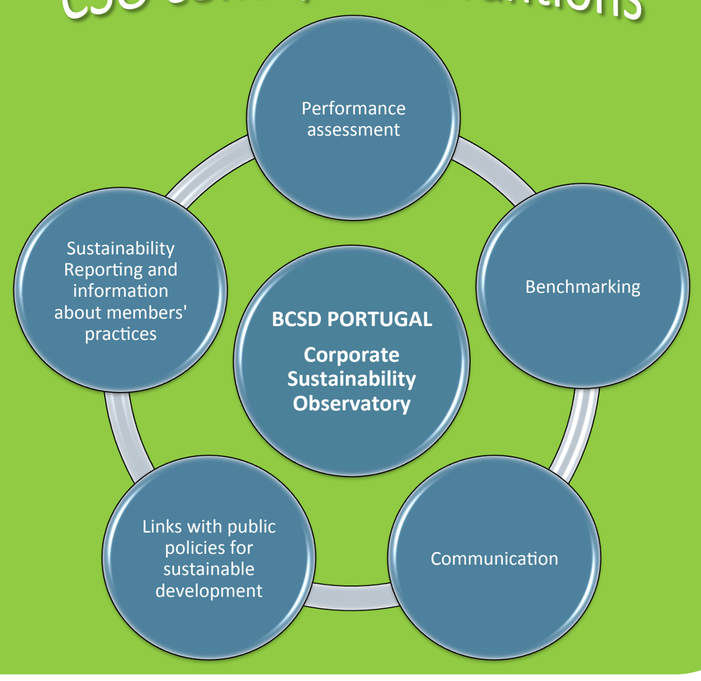

2009
Concept development and methodology
CSI 2008
Pilot Test
15 Companies

2010
Recast of the first application
CSI 2009
41 Companies

2011
CSI 2010
51 Companies

2014
CSI 2014
On going

CSI will provide three types of results annually :

1. Results on the sustainable performance of each member — Only reported to the company
2. Aggregate results at the sector level, allowing the production of a sectorial bechmark
3. Overall result on the aggregate performance of members for each of the five themes

— Publicly reported

METHODOLOGY

Top and Descriptive Indicators

Index	Top Indicator		Descriptive Indicators	
CSI	TI E&C	Energy and Climate	E&C1	Energy Consumption
			E&C2	Green house gas emissions
	TI BES	Biodiversity and Ecosystem Services	BES1	Level of integration of biodiversity into business strategy
			BES2	Ecosystem services assessment
	TI SPC	Sustainable Production and Consumption	SPC1	Sustainable Production
			SPC2	Sustainable Consumption
			SPC3	Ability to ensure customer satisfaction
	TI SL	Strategic Leadership	SL1	Strategic commitment to sustainability
			SL2	Environmental responsibility
			SL3	Investment priorities
			SL4	Stakeholder engagement
	TI HC	Human Capital	HC1	Training of employees
			HC2	Relation with employees
			HC3	Equal Opportunities
			HC4	Reconciling work and family life
			HC5	Safety at work

RESULTS

Individual Performance Charts

ISE2009
Ficha de Desempenho Individual da Empresa

Apresenta-se de seguida uma ficha-resumo contendo os resultados da sua Organização na edição 2009 do Índice de Sustentabilidade Empresarial (ISE) do BCSD Portugal. A ficha encontra-se estruturada de modo a permitir, de uma forma sintética, perceber o posicionamento da Organização relativamente ao ISE Best (empresa melhor posicionada), ao ISE Average (média dos desempenhos obtidos no ISE), ao ISE Weak (empresa pior posicionada) e ISE Sector Average (relativamente ao desempenho do sector). Os resultados são apresentados de forma desagregada por indicador de topo, revelando o desempenho da organização nas várias dimensões de sustentabilidade do ISE. A ficha apresenta ainda comentários sobre o resultado obtido,com informação explicativa sobre os resultados alcançados, à luz da informação disponível sobre as práticas, projectos e desempenho da organização em matéria de sustentabilidade durante o ano de 2009.

Identificação da empresa

	Código	Nome
Empresa		
Sector		

Resultado individual da empresa

Índice de Sustentabilidade Empresarial 2009			
ISE	ISE = (IT E&C + IT BSE + IT PCS + IT LE + IT CH) / 5	ISE Best	4,40
		ISE Average	3,31
		ISE Weak	1,67
		ISE sector average	3,78
		Empresa	**3,59**

Desempenho da Empresa (a preto) relativamente às empresas participantes no ISE 2009

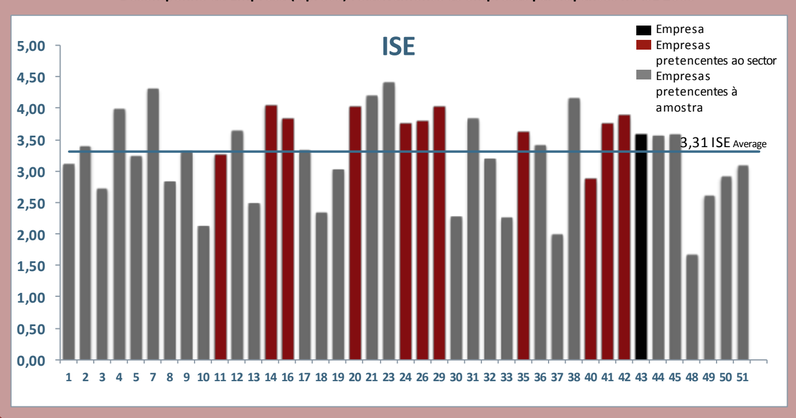

Resultado obtido por Indicador de Topo

Indicador Topo				
IT E&C	Energia e Clima	IT E&C = (E&C1 + E&C2) / 2	IT E&C Best	4,50
			IT E&C Average	3,24
			IT E&C Weak	0,83
			IT E&C sector average	3,86
			Empresa	3,75
IT BSE	Biodiversidade e Serviços dos ecossistemas	IT BSE = (BSE1 + BSE2) / 2	IT BSE Best	5,00
			IT BSE Average	2,21
			IT BSE Weak	0,00
			IT BSE sector average	3,11
			Empresa	1,25
IT PCS	Produção e consumo sustentável	IT PCS = (PCS1 + PCS2 + PCS3) / 3	IT PCS Best	4,83
			IT PCS Average	3,60
			IT PCS Weak	1,50
			IT PCS sector average	4,35
			Empresa	4,83
IT LE	Liderança estratégica	IT LE = (LE1 + LE2 + LE3 + LE4) / 4	IT LE Best	4,75
			IT LE Average	3,94
			IT LE Weak	2,19
			IT LE sector average	3,99
			Empresa	4,06
IT CH	Capital Humano	IT CH = (CH1 + CH2 + CH3 + CH4 + CH5) / 5	IT CH Best	4,60
			IT CH Average	3,56
			IT CH Weak	1,20
			IT CH sector average	3,60
			Empresa	4,05
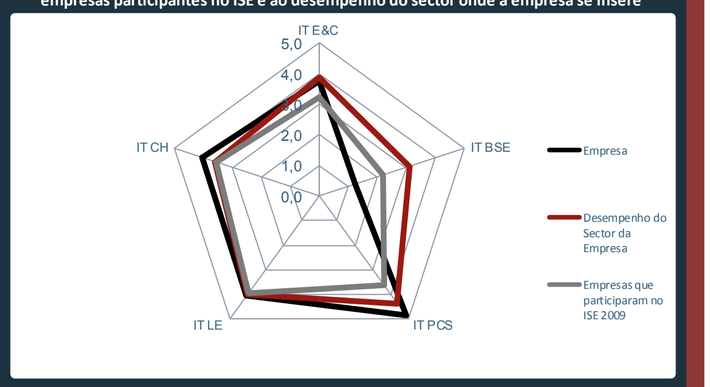
Desempenho da empresa por Indicador de Topo, relativamente ao desempenho médio das empresas participantes no ISE e ao desempenho do sector onde a empresa se insere